

Asperger in Famiglia

laboratorio di

EDUCAZIONE AFFETTIVA

Venerdì 28 settembre 2018
alle ore 21:00

serata informativa sul percorso di
apprendimento della comunicazione
emotiva e espressione affettiva in ambito
famigliare

Per info e iscrizioni
3478549692 - Laura
3281080610 - Paolo

oppure scrivere a
paolotabellini@gmail.com
cornarolaura@yahoo.it

presso
Centro REA
via vittorio veneto
15/8A
interno 3
San Giovanni in
Marignano

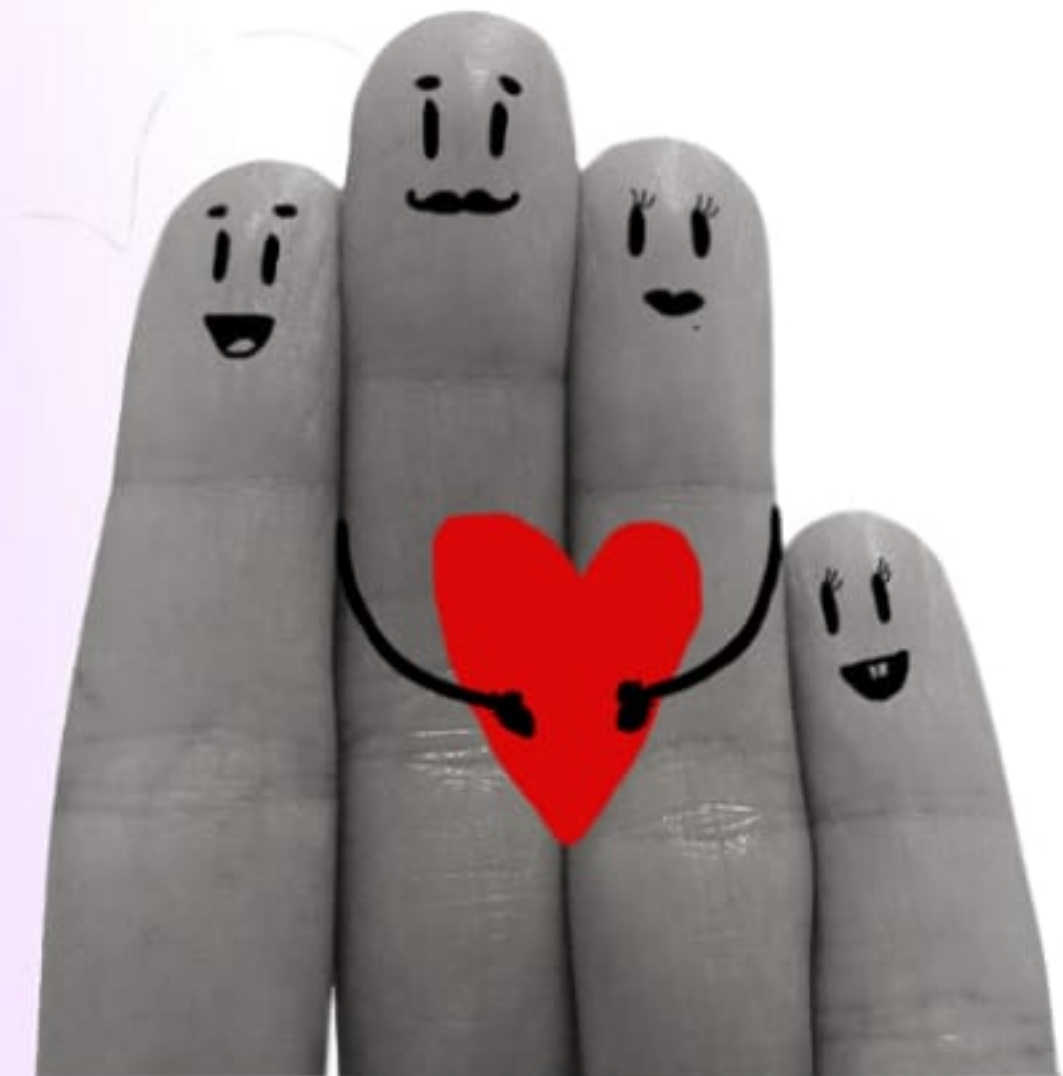

"Le persone Asperger sono logiche e concrete: l'approccio cognitivo comportamentale fornisce una spiegazione scientifica delle emozioni del loro perché e come influenzano la vita"

Tony Attwood

Il laboratorio è un percorso pensato per bambini e adolescenti con sindrome di Asperger.

E' tratto da un programma ideato dal dott. Tony Attwood e dalla dott.ssa Michelle Garnett ed è finalizzato al miglioramento sia nella comprensione che nell'uso appropriato delle espressioni di affetto

Si prevede un numero di 15 incontri a cadenza settimanale a gruppi di 3/4 bambini omogenei per età e abilità. La formazione dei gruppi sarà preceduta da un colloquio con i genitori e dalla somministrazione degli appositi questionari previsti dal programma.

IL PERCORSO VERRÀ CONDOTTO DA

dott.ssa

Laura Cornaro
Psicologa Psicoterapeuta

dott.

Paolo Tabellini
Educatore sociale



Dopo una decennale esperienza, ognuno nel proprio ambito formativo e professionale, abbiamo maturato un comune interesse sulle problematiche inerenti la sindrome di Asperger.

Le nostre modalità diverse e complementari di osservazione e intervento sulla realtà ci permettono di avere una visione completa sia dell'individuo che del setting.

Ad arricchire la collaborazione attuale anche le passate cooperazioni lavorative, per noi garanzia di fiducia reciproca e affittamento professionale.